

TEL. 02-956-8478 FAX. 02-956-8479 // 087-976-4018

www.runway-travelinter.com

jacky.runway@gmail.com // anan.runway@gmail.com

ท่องเที่ยวทั่วโลกไป-กลับ รั้วไทย ทราเวล
ชื่อเสียง คุณธรรม ใจจริง บริการจับใจ



10 วัน ล่องเรือทะเลเมดิเตอร์เรเนียน

MSC GRANDIOSA (เอ็มเอสซี แกรนด์โอซา)

เรือสำราญลำใหม่ล่าสุดปี 2019 ของ MSC Cruise



MSC GRANDIOSA

NEW FEATURES. NEW EMOTIONS.

*****โปรโมชั่น...สายการบินเตอร์กิช แอร์ไลน์ส (TK)*****

11 – 20 เมษายน 2563

ราคาเริ่มต้นที่...92,900 บาท



(อิตาลี) มิลาน- เจนัว - เนเปิ้ล - (เกาะซิซิลี) เมสซิना - ทาร์อมีนา - (มอลต้า) วาเลตต้า
(สเปน) บาร์เซโลน่า - ฌิโรนา (สถานที่ถ่ายทำ Game of Throne) - (ฝรั่งเศส) มาร์กเซย์ - มิลาน
(พิเศษ!! ราคานี้รวมทัวร์พาเที่ยวทุกประเทศ ไม่รวมค่าวีซ่าเชงเก้น /รวมทิปไกด์ คนขับแล้ว)

ขอสงวนสิทธิ์หากเรือมีการปรับเปลี่ยนทำเทียบเรือ ซึ่งทางทัวร์จะทำการแจ้งให้ลูกค้าทราบล่วงหน้าต่อไป
ท่องเที่ยว Shore Excursion ของเรือ อาจมีการปรับเปลี่ยนตามความเหมาะสม ขึ้นอยู่กับการเข้าออกของตารางเดินทางเรือ
ช่วงวันเดินทางปี 2563 ตรงกับวันหยุดเทศกาลอีสเตอร์ของฝั่งยุโรป สถานที่ท่องเที่ยวบางแห่งและร้านช้อปปิ้งอาจปิดทำการ

MSC GRANDIOSA (เอ็มเอสซี แกรนด์โอซา)

เรือสำราญลำใหม่ล่าสุดปี 2019 ของ MSC Cruise

เรือมีขนาด 181,000 ตัน จุผู้โดยสารได้กว่า 6,334 คน มีทั้งหมด 19 ชั้น

ประเภทห้องพัก (เตียงสามารถแยกเป็นเตียงคู่ได้)

- ห้องพักรบนเรือแบบกรู๊ปจะเป็นแบบห้องพักรู๊ป (TWN/DBL) ในกรณีที่ท่านมีความประสงค์จะพักแบบ 3 ท่าน / 3 เตียง (TRIPLE ROOM) ต้องทำการตรวจสอบกับบริษัท เนื่องจากห้องพักรบนเรือ ที่สามารถพักได้ 3 ท่าน มีจำนวนจำกัด
- บริษัทขอสงวนสิทธิ์ในการจัดเลขห้องพักให้กับคณะ เนื่องจากห้องพักรบนเรือเป็นการจองแบบกรู๊ป และ ขึ้นอยู่กับข้อกำหนดของประเภทห้องพักในระดับที่ต่างกัน ซึ่งอาจจะทำให้ท่านไม่ได้ห้องพักติดกันหรือ ชั้นเดียวกัน ตามที่ลูกค้าต้องการ
- ทั้งนี้ห้องพักแบบมีระเบียงที่จองแบบกรู๊ป อาจเจอห้องที่ติดเรือชูชีพได้

- **ห้องพักแบบธรรมดา (Interior)**



- **ห้องพักมีระเบียงวิวทะเล (Ocean View with Balcony)**

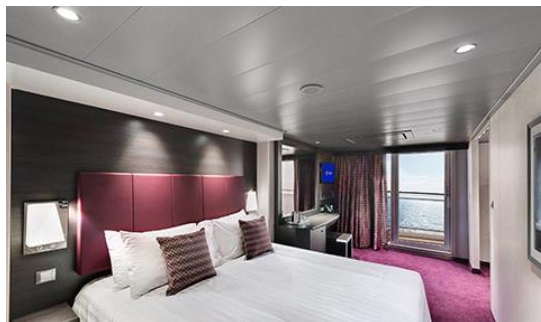

เส้นทางเดินเรือ MSC GRANDIOSA (เอ็มเอสซี แกรนด์โอซา)



11 เม.ย. 63 กรุงเทพมหานคร

- 18.30 น. คณะพบเจ้าหน้าที่และมัคคุเทศก์ได้ที่ **เคาน์เตอร์เช็คอิน U (แถว U 14-18)** ประตูทางเข้าที่ 9 หรือ 10 อาคารผู้โดยสารขาออก ชั้น 4 **เคาน์เตอร์เช็คอินสายการบินเตอร์กิช แอร์ไลน์ส (TK)** ณ สนามบินสุวรรณภูมิ
- 21.45 น. ออกเดินทางสู่ นครอิสตันบูล ประเทศตุรกี โดยเที่ยวบิน TK 65 (ใช้เวลาบินประมาณ 10 ชั่วโมง) เพลิดเพลินกับภาพยนตร์หลากหลายกับ **จอทีวีส่วนตัวทุกที่นั่ง** สายการบินฯ มีบริการ **อาหารค่ำและอาหารเช้า** ระหว่างเที่ยวบินสู่ นครอิสตันบูล ประเทศตุรกี

12 เม.ย. 63 อิสตันบูล – มิลาน – เจนัว

- 04.10 น. เดินทางถึงกรุงอิสตันบูลแวะเปลี่ยนเครื่อง **เที่ยวบิน TK1873** อีสระให้ท่านได้ช้อปปิ้งสินค้าปลอดภาษีภายในสนามบินอิสตันบูลซึ่งมีสินค้าให้เลือกซื้อมากมาย
- 07.40 น. ออกเดินทางจาก **สนามบินอิสตันบูล (IST)** สู่ **สนามบินมัลเพนซา (MXP)** โดยสายการบินเตอร์กิช แอร์ไลน์ส บริการ **อาหารเช้า** บนเครื่องบิน (ใช้เวลาบินประมาณ 3 ชม.)
- 09.30 น. เดินทางถึงสนามบินมัลเพนซา เมืองมิลาน ผ่านพิธีการตรวจคนเข้าเมืองและศุลกากร นำท่านเดินทางสู่ **เมืองเจนัว (Genoa)** (ระยะทาง 132 กม. ใช้เวลาเดินทางประมาณ 2 ชม.) หนึ่งในเมืองท่าสำคัญของประเทศอิตาลี นำท่านแวะถ่ายรูปกับ **อนุสาวรีย์ของคริสโตเฟอร์ โคลัมบัส** นักเดินเรือชื่อดังก้องโลก และเป็นชาวยุโรป คนแรกที่ค้นพบทวีปอเมริกา ซึ่งถือกำเนิด ณ เมืองเจนัวแห่งนี้



กลางวัน รับประทานอาหารกลางวัน ณ ภัตตาคารจีน

บ่าย นำท่านเข้าชม **โบสถ์ประจำเมือง หรือ ดูโอโม (Genoa Duomo)** ที่สร้างขึ้นในแบบโรมันเนสก์ และโกธิค ในสมัยศตวรรษที่ 12-14 และน้ำพุกลางเมือง จากนั้นนำท่านเยี่ยมชมและช้อปปิ้งที่ **เปียซซา เฟร์รารี** ซึ่งสถานที่แห่งนี้เคยเป็นบริเวณที่โคลัมบัสเคยอาศัยอยู่เมื่อครั้งตอนเด็กๆ จากนั้น อีสระให้ท่านเลือกซื้อสินค้าแบรนด์เนมและของที่ระลึกตามอัธยาศัย **(***ร้านค้าในยุโรปบางร้านอาจปิดให้บริการในวันอาทิตย์)**

15.00 น. นำท่านเช็คอินขึ้น **เรือสำราญลำใหม่ล่าสุดปี 2019** ของ **MSC Cruise "MSC GRANDIOSA"** ซึ่งเป็นเรือสำราญที่จะเปิดปฐมฤกษ์ในเส้นทางท่องทะเลเมดิเตอร์เรเนียนในปี 2020 **ด้วยระวางเรือขนาด 181,000 ตัน จุผู้โดยสารได้กว่า 6,334 คน** พร้อม Entertainment Complex ขนาดใหญ่ ที่พร้อมให้บริการบนเรือสำราญ

17.00 น. เรือสำราญเดินทางออกจากท่าเทียบเรือเจนัว มุ่งหน้าสู่ท่าเทียบเรือเนเปิ้ล ประเทศอิตาลี

ค่ำ รับประทานอาหารค่ำ ณ ห้องอาหารภายในเรือสำราญ

หลังอาหารอีสระให้ท่านพักผ่อนตามอัธยาศัยหรือสนุกสนานกับกิจกรรมบนเรือ

13 เม.ย. 63 เนเปิ้ล (ประเทศอิตาลี)

เช้า รับประทานอาหารเช้า ณ ห้องอาหารภายในเรือสำราญ

อิสระให้ท่านพักผ่อน บนเรือสำราญหรือตามอัชฌาศัย ท่านสามารถเลือกรับประทานอาหารหรือนั่งเล่นในคลับ เลานจ์ หรือทำกิจกรรมที่มีภายในเรือสำราญมากมาย ได้ตามใจชอบ ไม่ว่าจะเป็นช้อปปิ้งที่ร้านขายสินค้าปลอดภาษีบนเรือ (Duty Free) และส่วนอื่น ๆ อีกมากมาย กิจกรรมความบันเทิงอันหลากหลายที่ท่านสามารถเลือกใช้บริการบนเรือสำราญ เช่น

Public Room : บาร์และเลานจ์ ห้องสมุด ห้องอินเทอร์เน็ต

Entertainment : ชมโชว์พิเศษที่ทางเรือมีจัดแสดงหรือจะเลือกนั่งเล่นในคลับ เลานจ์ บาร์ต่างๆหลากหลาย สไตล์ คาสีโน ดิสโก้เทค ห้องเล่นเกม

Sport and Activities : สระว่ายน้ำ สปอร์ตคอร์ท ฟิตเนส มินิกอล์ฟ

Spa and Wellness : ห้องสปา ห้องสตรีม บิวตี้ ซาลอน โยคะ และอื่นๆ อีกมากมายเรือ

กลางวัน รับประทานอาหารกลางวัน ณ ห้องอาหารภายในเรือสำราญ

13.00 น. เรือจอดเทียบท่าที่เมืองเนเปิ้ล

นำท่านชม **เมืองเนเปิ้ล (Naples)** หรือที่นิยมเรียกเป็นภาษาอิตาลีว่า เมืองนาโปลี (Napoli) คืออีกหนึ่งเมืองท่องเที่ยวที่มีชื่อเสียงและมีความสำคัญทางประวัติศาสตร์ ศิลปะวัฒนธรรม สถาปัตยกรรม คนตรี และศาสตร์การทำอาหาร ที่ได้รับการยอมรับจากทั่วโลกอีกทั้งยังเป็นเมืองหลวงของจังหวัดเนเปิ้ล (Province of Naples) และแคว้นกัมปานี (Campania) แคว้นที่ตั้งอยู่ทางทิศใต้ของประเทศอิตาลีนั่นเองเมืองเนเปิ้ลตั้งอยู่ที่ชายฝั่งด้านตะวันตกของอิตาลีติดกับอ่าวเนเปิ้ล (Naples Bay) กึ่งกลางระหว่างพื้นที่ภูเขาไฟสองแห่ง คือ ภูเขาไฟวิสุเวียส และกัมปีเฟลเกรย์และยังเป็นเมืองที่มีบทบาทสำคัญในคาบสมุทรอิตาลี มาตลอด 2,800 ปีนับแต่ก่อตั้งเมืองขึ้นมา ด้วยเหตุนี้เมืองเนเปิ้ลจึงถือว่าเป็นเมืองที่เก่าแก่ที่สุดแห่งหนึ่งของโลกโดยเฉพาะบริเวณใจกลางของเมืองเนเปิ้ลยังเป็นศูนย์กลางเมืองทางประวัติศาสตร์ที่ใหญ่ที่สุดในยุโรปและ**ได้รับการขึ้นทะเบียนจากองค์การยูเนสโก (Unesco) ให้เป็นมรดกโลก ในปี ค.ศ.1995** นำท่านชมและถ่ายรูปกับ **จัตุรัสเพลลิสซิโต (Piazza del Plebiscito)** หนึ่งในจัตุรัสที่มีขนาดใหญ่ที่สุดในเมืองเนเปิ้ล ตั้งอยู่ใกล้กับบริเวณอ่าว ซึ่งถูกล้อมรอบไปด้วยเหล่าอาคารสถานที่ที่มีความสำคัญของเมือง แวะถ่ายรูปกับ **มหาวิหาร Basilica Reale Pontificia San Francesco da Paola** โบสถ์โรมันคาทอลิกสมัยใหม่แบบสไตน์นีโอคลาสสิก สร้างขึ้นเมื่อปี ค.ศ. 1816 ตามพระราชประสงค์ของกษัตริย์ โจอาคิม มูรัต แห่งเนเปิ้ล เพื่อเป็นเครื่องราชบรรณาการแก่จักรพรรดิ จากนั้นนำท่าน**เข้าชมปราสาทโอโว (Ovo Castle) หรือชื่อเต็มคือ Castle dell'Ovo** อดีตป้อมปราการริมทะเลที่มีความเก่าแก่ที่สุดของเมืองเนเปิ้ล ซึ่งก่อสร้างในช่วงศตวรรษที่ 12 เพื่อเป็นที่พำนักของกษัตริย์โรเจอร์ที่ 2 แห่งซิซิลี เนื่องด้วยสถานที่ตั้งของปราสาทเป็นจุดพิชัยยุทธชั้นยอดทางทะเลซึ่งสามารถเห็นอ่าวและเมืองเนเปิ้ลได้จากยอดปราสาท จึงมีการช่วงชิงและผลัดเปลี่ยนมือความเป็นเจ้าของในหลายยุคสมัย รวมถึงเคยถูกใช้เป็นคุกไว้คุมขังกษัตริย์และราชวงศ์ที่ตกเป็นเชลยสงครามในช่วงยุคสมัยหนึ่ง

18.00 น. นำท่านเดินทางสู่ท่าเทียบเรือเนเปิ้ล

ค่ำ รับประทานอาหารค่ำ ณ ห้องอาหารภายในเรือสำราญ

- 20.00 น. เรือเดินทางออกจากท่าเรือเนเปิ้ล เพื่อมุ่งหน้าสู่เมืองเมสซิना ประเทศอิตาลี
หลังอาหารอิสระให้ท่านพักผ่อนตามอัธยาศัยหรือสนุกสนานกับกิจกรรมบนเรือ



14 เม.ย. 63 เมสซิना (เกาะซิซิลี ประเทศอิตาลี)

- 08.00 น. เรือจอดเทียบท่าที่ **เมืองเมสซินา (เกาะซิซิลี ประเทศอิตาลี)** ซิซิลี เกาะใหญ่ปลายรองเท้าบู๊ตของอิตาลี มีประวัติต่อเนื่องยาวนานกว่า 4,000 ปี เป็นจุดยุทธศาสตร์สำคัญแห่งหนึ่งของยุโรปจึงตกเป็นเป้าหมายของการยึดครองจากชนชาติที่มีอำนาจเข้มแข็งในช่วงเวลาต่างๆเริ่มตั้งแต่กรีก โรมัน คาร์เทจ อาหรับ นอร์มัน เยอรมัน ฝรั่งเศส และสเปน แต่ละชาติผลัดเปลี่ยนหมุนเวียนกันเข้ามาปกครองดินแดนนี้ขณะเดียวกันก็ได้นำเอาศิลปวัฒนธรรมของตนเข้ามาด้วย เกาะนี้จึงมีสถาปัตยกรรมและวัฒนธรรมที่หลากหลายผสมผสานกันหากแต่ลงตัวนอกจากนี้ยังอุดมไปด้วยความงามทางธรรมชาติ ของทั้งชายหาด ทะเล และภูเขาไฟ นำท่านเดินทางสู่ **เมืองทาร์ออร์มินา (Taormina)** เมืองตั้งอยู่บนเนินเขาชายทะเลงดงามดังภาพวาดที่มีฉากหลังเป็นภูเขาไฟเอ็ดน่า ที่ยังคงคุกรุ่นอยู่ มีความสูง 3,350 เมตร ที่ยอดเขาถูกปกคลุมคลุมด้วยหิมะ จากนั้นนำท่าน**เข้าชม โรงละครกรีก (Greek Theatre)** สร้างขึ้นเมื่อศตวรรษที่ 3 ก่อนคริสตกาล เป็นโรงละครกรีกที่ตั้งอยู่บนจุดที่ดีที่สุดในบรรดาโรงละครกรีกทั้งหมดที่มีอยู่ในโลก ด้านหลังเป็นวิวของเมืองทาร์มินาบนไหล่เขา ทะเลไอโอเนียน และภูเขาไฟเอ็ดน่า โรงละครกรีกแห่งนี้ยังคงถูกใช้งานในช่วงฤดูร้อน โดยเป็นหนึ่งในสถานที่จัดเทศกาลงานศิลปะนานาชาติของเมืองที่มีชื่อว่า ทาร์มินา อาร์เต้ นำท่านเดินทางสู่ **ถนนคอร์โซ อัมเบอร์โต (Corso Umberto)** ถนนสายหลักของเมือง โดยสองข้างทางมีร้านอาหาร, ร้านขายของฝากและสินค้าพื้นเมืองมากมาย นำท่านแวะถ่ายรูป**วิหารซานนิโคลา (Cathedral of San Nicola)** ตั้งอยู่ใจกลางเมืองเทอร์มินา สร้างขึ้นในสมัยยุคกลางศตวรรษที่ 13 สไตล์บาโรค

กลางวัน รับประทานอาหารกลางวัน ณ ภัตตาคารท้องถิ่น



- บ่าย นำท่านเดินทางกลับสู่ **เมืองเมสซินา (Messina)** นำท่านเที่ยวชม**จัตุรัสกลางเมืองเมสซินา (Piazza del Duomo)** ซึ่งเป็นสถานที่ท่องเที่ยวประจำเมือง นำท่านแวะถ่ายรูปคู่กับ **มหาวิหารเมสซินา (Messina Cathedral)** หรือ

คูโอม้ประจำเมือง ที่มีนาฬิกาดาราศาสตร์โบราณที่ใหญ่ที่สุดในโลกอยู่บนหอรระฆัง ตัวโบสถ์ดั้งเดิมถูกสร้างขึ้นในยุคนอร์มัน เมื่อปี ค.ศ.1147 แต่เสียหายอย่างยับเยินจากเหตุแผ่นดินไหวครั้งใหญ่เมื่อปี ค.ศ.1908 ถูกบูรณะใหม่ขึ้นโดยอาร์คบิชอป Angelo Paino อีกสองครั้ง จนมีสภาพสวยงามดังปัจจุบัน จากนั้นมีเวลาอิสระให้ท่านเดินเล่นบริเวณจัตุรัสแห่งนี้

17.00 น. นำท่านเดินทางสู่ท่าเทียบเรือเมืองเมสซึน่า

18.00 น. เรือออกจากท่าเทียบเรือเมสซึน่ามุ่งหน้าสู่ **เมืองวาเลตตา ประเทศมอลต้า**

ค่ำ รับประทานอาหารค่ำ ณ ห้องอาหารภายในเรือสำราญ

หลังอาหารอิสระให้ท่านพักผ่อนตามอัธยาศัยหรือสนุกสนานกับกิจกรรมบนเรือ

15 เม.ย. 63 **วัลเลตตา - เมดิน่า (ประเทศมอลต้า)**

เช้า รับประทานอาหารเช้า ณ ห้องอาหารภายในเรือสำราญ

08.00 น. เรือจอดเทียบท่า ณ ท่าเทียบเรือ**เมืองวัลเลตตา ประเทศมอลต้า**

นำท่านเดินทางสู่ **เมืองเมดิน่า (Mdina)** เมืองขุดเขาที่น่าหลงใหล เป็นเมืองเล็กๆที่มีถนนคนเดินปราศจากรถยนต์และอาคารหินทรายที่สวยงามเก่าแก่ นำท่าน**ถ่ายรูปวิหารเซนต์ปอล (Cathedral of Saint Paul)** ซึ่งเป็นอาคาร บาโรคอันงดงามที่ออกแบบโดยสถาปนิกชาวลอเรนโซกาฟาซามอลต้า วิหารแห่งนี้มีสัญลักษณ์มาค่อนนำอันทรงคุณค่าในศตวรรษที่ 12 และผลงานศิลปะที่มีชื่อเสียงโดยจิตรกรชาวมอลต้าชื่อดัง Mattia Preti **แวะถ่ายรูปพระราชวัง Palazzo Santa Sofia** พระราชวังอันเก่าแก่อันยิ่งใหญ่ เป็นอาคารสมัยกลางที่ได้รับการเก็บรักษาไว้อย่างดี **ผ่านชม Palazzo Vilhena** เป็นอนุสาวรีย์ที่งดงามซึ่งรวบรวมพิพิธภัณฑสถานประวัติศาสตร์ธรรมชาติของมอลต้าพร้อมด้วยการจัดแสดงผลงานทางธรณีวิทยาที่โดดเด่นรวมทั้งฟอสซิลแมลงและสัตว์ต่างๆ **ผ่านชม Palazzo Falson** เป็นพระราชวังสมัยศตวรรษที่ 13 ที่เป็นของตระกูลขุนนางชาวมอลต้า ปัจจุบันเป็นพิพิธภัณฑสถานที่ได้รับการตกแต่งอย่างประณีตในสไตล์ดั้งเดิมและมีงานศิลปะและของสะสมโบราณวัตถุที่ยอดเยี่ยม ได้เวลาสมควรนำท่านเดินทางกลับสู่ เมืองวัลเลตตา (Valetta)

กลางวัน รับประทานอาหารกลางวัน ณ **ภัตตาคารท้องถิ่น**

บ่าย นำท่าน**เข้าชม พระราชวังแกรนด์มาสเตอร์ (Grand Master Palace)** อดีตพระราชวังยุคศตวรรษที่ 16 ถู้อครอบโดย อูสตาจิโอ้ เดล มอนเต้ ญาติคนสนิทของผู้ครองแคว้นมอลต่านาม ฌองปี เดอลา วาเลตตา เด่แรกเริ่มเดิมทีถูกใช้เป็นสถานที่บัญชาการรบของอัศวินในยุคนั้น และภายหลังเสร็จสิ้นสงคราม ได้ถูกต่อเติมเป็นพระราชวัง แต่แล้วถูกโอนย้ายเปลี่ยนมือเป็นสถานที่พำนักของผู้ปกครองจากประเทศอังกฤษในช่วงศตวรรษที่ 19 และกลับมาถู้อครอบโดยประเทศมอลต้าภายหลังประกาศเอกราชในปี ค.ศ.1964 และในปัจจุบันถูกใช้เป็นอาคารรัฐสภาแห่งมอลต้า สถานที่ทำงานของประธานาธิบดีแห่งมอลต้า ภายในตัวอาคารตกแต่งแบบนีโอคลาสสิก และเปิดให้นักท่องเที่ยวเข้าชมในบางส่วนที่จัดแสดงเป็นพิพิธภัณฑสถานสำหรับจัดแสดงเรื่องราวประวัติศาสตร์และยุทธโศภกรณ์ของอัศวินในอดีต จากนั้นนำท่านชมเมืองหลวงของสาธารณรัฐมอลต้า ซึ่งได้ตั้งชื่อเมืองตามชื่อของ Jean Parisot De La Valetta ผู้ซึ่งสามารถป้องกันการรุกรานเกาะมอลต้า จากออตโตมานในปี ค.ศ.1565 **เมืองวัลเลตตาได้รับการขึ้นทะเบียนเป็นมรดกโลกจากองค์การยูเนสโกในปี ค.ศ.1980** จากนั้นนำท่านชม **สวนบารัคคา (Barracca Garden)** สวนสวยที่ครั้งหนึ่งเคยเป็นสถานที่ส่วนบุคล แต่ภายหลังได้เปิดให้สาธารณชน

เข้าชมในปี ค.ศ.1824 ภายในสวนประกอบไปด้วย Upper Barracca และ Lower Barracca ในส่วน Upper นั้นได้สร้างขึ้นในปี ค.ศ.1661 โดยอัครวิชาวอิตาเลียน จากบริเวณสวนจะเห็นวิวของอ่าวแกรนด์ฮาร์เบอร์ได้ชัดเจน นำท่าน**ถ่ายรูปกับวิหารเซนต์จอห์น (St. John's Cathedral)** สร้างโดยอัครวิชาวอิตาเลียน เซนต์จอห์นเพื่อมอบเป็นเกียรติแก่ผู้ปล้ำมรกเหล่าอัครวิชาวอิตาเลียนทั้งหลาย ความพิเศษของวิหารแห่งนี้คือการ ออกแบบตกแต่งโดยสถาปนิกและศิลปินชาวมอลต้าในช่วงศตวรรษที่ 16



17.00 น. นำท่านเดินทางสู่**ท่าเทียบเรือเมืองวัลเลตตา**

18.00 น. เรือออกเดินทางจากท่าเทียบเรือวัลเลตตา เพื่อมุ่งหน้าสู่ **กรุงบาร์เซโลนา ประเทศสเปน**

ค่ำ **รับประทานอาหารค่ำ ณ ห้องอาหารภายในเรือสำราญ**

หลังอาหารอิสระให้ท่านพักผ่อนตามอัธยาศัยหรือสนุกสนานกับกิจกรรมบนเรือ

16 เม.ย. 63 At Sea

เช้า **รับประทานอาหารเช้า ณ ห้องอาหารภายในเรือสำราญ**

อิสระให้ท่านพักผ่อน บนเรือสำราญหรือตามอัธยาศัย ท่านสามารถเลือกรับประทานอาหารหรือนั่งเล่นในคลับ เลาจน์ หรือทำกิจกรรมที่มีภายในเรือสำราญมากมายได้ตามใจชอบ ไม่ว่าจะเป็นช้อปปิ้งที่ร้านขายสินค้าปลอดภาษีบนเรือ (Duty Free) และส่วนสันทนาการอื่นๆอีกมากมาย กิจกรรมความบันเทิงอันหลากหลายที่ท่านสามารถเลือกใช้บริการบนเรือสำราญ เช่น

Public Room : บาร์และเลาจน์ ห้องสมุด ห้องอินเทอร์เน็ต

Entertainment : ชมโชว์พิเศษที่ทางเรือมีจัดแสดงหรือจะเลือกนั่งเล่นในคลับ เลาจน์ บาร์ต่างๆหลากหลาย

Sport and Activities : สระว่ายน้ำ สปอร์ตคอร์ท ฟิตเนส มินิกอล์ฟ

Spa and Wellness : ห้องสปา ห้องสตรีม บิวตี้ ซาลอน โยคะ และอื่นๆ อีกมากมาย

กลางวัน **รับประทานอาหารกลางวัน ณ ห้องอาหารภายในเรือสำราญ**

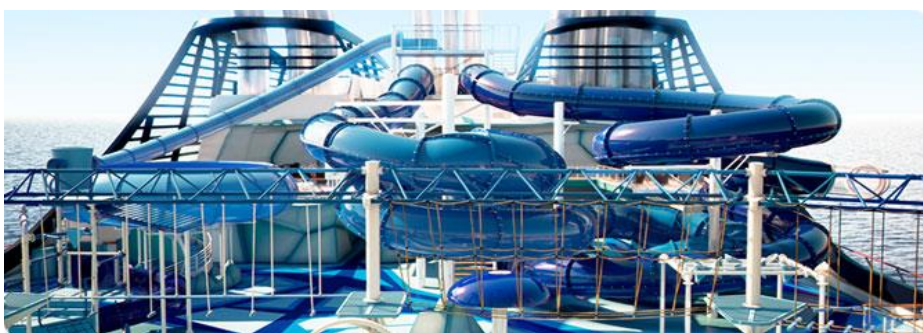

ค่ำ รับประทานอาหารค่ำ ณ ห้องอาหารภายในเรือสำราญ
 หลังอาหารอิสระให้ท่านพักผ่อนตามอัธยาศัยหรือสนุกสนานกับกิจกรรมบนเรือ

17 เม.ย. 63 บาร์เซโลนา – ฆิโรนา

เช้า รับประทานอาหารเช้า ณ ห้องอาหารภายในเรือสำราญ

09.00 น. เรือเทียบท่า ณ ท่าเทียบเรือ บาร์เซโลนา ประเทศสเปน
 นำท่านเดินทางสู่ **เมืองฆิโรนา (Girona)** (ระยะทาง 102 กม. ใช้เวลาเดินทางประมาณ 1.30 ชม.) หนึ่งในเมืองสำคัญของแคว้นคาตาลูญญา ที่มีประวัติศาสตร์มายาวนาน ในอดีตเป็นส่วนหนึ่งของจักรวรรดิโรมัน ปัจจุบันเต็มไปด้วยบ้านเรือนหลากสีสันที่ตั้งอยู่ริมแม่น้ำออนญา (Onyar River) มีชื่อเสียงจากการถูกใช้เป็นฉากหลักในการถ่ายทำเมือง **Bravos** และเมือง **King's Landing** ในการถ่ายทำซีรีส์ชื่อดัง **Game of Throne** ตั้งแต่ปี ค.ศ. 2011 นำท่านเที่ยวชม **ย่านเมืองเก่า (Old Town)** ที่เต็มไปด้วยตรอกซอกซอยเล็กๆ มากมาย เคยถูกใช้เป็นที่อยู่อาศัยของชาวยิวเมื่อช่วงปี ค.ศ. 982-1492 นำท่านถ่ายรูปกับ **วิหารซานดามารีแห่งฆิโรนา (Cathedral of Santa Maria de Girona)** โบสถ์โรมันคาทอลิกโบราณ ก่อสร้างตั้งแต่ยุคศตวรรษที่ 11 แบบสไตล์โรมานเนสก์ มีการต่อเติมหลายยุคสมัย อาทิเช่น สไตล์โกธิคช่วงศตวรรษที่ 13 และสไตล์บาโรคในภายหลังต้นศตวรรษที่ 17 ก่อนจะเสร็จสิ้นเมื่อศตวรรษที่ 18 ทำให้เป็นหนึ่งในโบสถ์ที่ประกอบด้วยสถาปัตยกรรมหลากหลายที่มีความสวยงามอย่างลงตัว บริเวณด้านหน้าโบสถ์เป็นบันไดสไตล์บาโรค ที่เป็นฉากถ่ายทำสำคัญของซีรีส์ **Game of Throne** จากนั้นแวะถ่ายรูปกับ **โบสถ์แห่งเซนต์เฟลิคต์ (Basilica de Sant Feliu)** อีกหนึ่งโบสถ์สำคัญที่มีขนาดใหญ่เป็นลำดับที่สองของเมืองฆิโรนาซึ่งตั้งอยู่ใกล้เคียงกับวิหารซานดามารี ใช้เวลาก่อสร้างตั้งแต่ศตวรรษที่ 12-17 ผ่านชมภายนอก **อาราม Monastery of Sant Pere de Galligants** สำนักสงฆ์โบราณตั้งแต่ศตวรรษที่ 10 จากนั้นชม **The Steps of Sant Domenec** อีกหนึ่งฉากถ่ายทำหนังสำคัญในย่านเมืองเก่าซึ่งเป็นขั้นบันไดสไตล์บาโรค



กลางวัน รับประทานอาหารกลางวัน ณ ภัตตาคารท้องถิ่น

บ่าย นำท่านเดินทางกลับสู่ **เมืองบาร์เซโลนา (Barcelona)** (ระยะทาง 102 กม. ใช้เวลาเดินทางประมาณ 1.30 ชม.) จากนั้นนำท่านสู่ถนนช้อปปิ้งสายใหญ่ของบาร์เซโลนา **ถนนลารัมบล่า (Larabla)** ย่านที่มีชื่อเสียงที่สุดของ

บาร์เซโลนาแหล่งท่องเที่ยวอันเป็นที่ชื่นชอบของคนทุกวัย ถนนสายเล็กๆ ที่มีความยาวเพียง 1.2 กิโลเมตรแต่มีสีสันเสน่ห์น่าประทับใจทั้งกลางวันและกลางคืน อิสระให้ท่านได้ช้อปปิ้งตามอัธยาศัย ท่านสามารถเลือกซื้อสินค้าและเสื้อผ้าแบรนด์เนมทั้ง H&M, ZARA, BENETON, TOPSHOP หรือจะช้อปปิ้งสินค้าแบรนด์เนมชั้นนำซึ่งมีร้าน ตั้งอยู่ตลอดแนวถนน **Passeig de gracia** ท่านสามารถเลือกซื้อสินค้าอาทิ LOUIS VUITTON, CHANEL, GUCCI, LOEWE และอื่นๆ

17.00 น. นำท่านกลับสู่ท่าเทียบเรือบาร์เซโลนา

18.00 น. เรือเดินทางออกจากท่าเรือบาร์เซโลนา เพื่อมุ่งหน้าสู่ท่าเทียบเรือมาร์กเซย์

ค่ำ รับประทานอาหารค่ำ ณ ห้องอาหารภายในเรือสำราญ

หลังอาหารอิสระให้ท่านพักผ่อนตามอัธยาศัยหรือสนุกสนานกับกิจกรรมบนเรือ

18 เม.ย. 63 มาร์กเซย์

เช้า รับประทานอาหารเช้า ณ ห้องอาหารภายในเรือสำราญ

09.00 น. เรือจอดเทียบท่า ณ ท่าเทียบเรือมาร์กเซย์ (โพรวองซ์) ประเทศฝรั่งเศส

นำท่านเข้าชม โบสถ์นอเทรอดาม เดอลาการ์ดี (Basilique Notre-Dame de la Garde) ที่ตั้งอยู่บนยอดเขา โบสถ์แห่งนี้สร้างขึ้นอย่างงดงามด้วยรูปแบบสถาปัตยกรรมที่เป็นเอกลักษณ์ โดยมีรูปพระแม่มารีเป็นองค์ประธาน เล่ากันว่าในสมัยก่อนคนแถบนี้มักมาขอพรกับพระนางเพื่อให้การเดินทางปลอดภัยและเมื่อเดินทางปลอดภัยกลับมาแล้วก็จะนำเอาเครื่องแขวนมาเป็นของกำนัล แต่เมื่อเวลาผ่านไปทางเทศบาลเมืองได้ปรับปรุงให้สถานที่แห่งนี้เป็นอนุสรณ์สถานอันศักดิ์สิทธิ์และกลายเป็นแหล่งท่องเที่ยวที่มีชื่อเสียงของเมืองมาร์กเซย์ จากนั้นนำท่านเข้าชม วิหารมาร์กเซย์ (Marseille Cathedral) โบสถ์โรมันคาทอลิกที่ก่อสร้างใหม่ช่วงปลายศตวรรษที่ 19 บนรากฐานของโบสถ์เดิมเมื่อยุคศตวรรษที่ 12 ปัจจุบันเป็นหนึ่งในพิพิธภัณฑสถานแห่งชาติของประเทศฝรั่งเศส หอระฆังมีความสูง 142 เมตร และภายในสามารถรองรับศาสนิกชนได้ถึง 3000 คน เป็นหนึ่งในวิหารที่มีขนาดใหญ่ที่สุดแห่งหนึ่งของประเทศฝรั่งเศส

กลางวัน รับประทานอาหารกลางวัน ณ ภัตตาคารจีน

บ่าย นำท่านเข้าชม พิพิธภัณฑสถานมิวเซียม (MUSEUM) หรือชื่อเต็มคือ Museum of European and Mediterranean Civilisations เปิดให้บริการครั้งแรกตั้งแต่ 7 มิ.ย. 2013 ในปีที่มีมาร์กเซย์ได้ถูกมอบหมายให้เป็นเมืองหลวงแห่งวัฒนธรรมยุโรป (European Capital of Culture) พิพิธภัณฑสถานแห่งนี้อุทิศให้กับอารยธรรมยุโรปและเมดิเตอร์เรเนียน ที่ผสมผสานของวัฒนธรรมหลากหลายเชื้อชาติในแถบเมดิเตอร์เรเนียนผ่านสังคมผ่านยุคสมัยตั้งแต่ในอดีตจนถึงยุคปัจจุบัน โดยมีคอลเลกชันวัตถุโบราณที่จัดแสดงมากกว่า 350,000 ชิ้นภายในพิพิธภัณฑสถาน เป้าหมายของพิพิธภัณฑสถานคือการส่งเสริมมรดกทางทะเลเมดิเตอร์เรเนียน และเป็นสถานที่ให้นักท่องเที่ยวได้เรียนรู้วัฒนธรรมเกี่ยวกับทะเลเมดิเตอร์เรเนียนทั้งในระดับประเทศและระดับโลก จากนั้นได้เวลาสมควร อิสระให้ท่านช้อปปิ้งบริเวณถนนคนเดิน Rue Paradis และ Rue Grignan ก่อนนำท่านเดินทางกลับสู่ท่าเรือ



17.00 น. นำท่านเดินทางสู่ท่าเทียบเรือมาร์กเซย์

18.00 น. เรือออกเดินทางจากท่าเทียบเรือมาร์กเซย์ มุ่งหน้าสู่ท่าเทียบเรือเจนัว

ค่ำ รับประทานอาหารค่ำ ณ ห้องอาหารภายในเรือสำราญ

หลังอาหารอิสระให้ท่านพักผ่อนตามอัธยาศัยหรือสนุกสนานกับกิจกรรมบนเรือ

หมายเหตุ ก่อนเรือกลับเทียบท่าในค่ำวันนี้ท่านจะได้รับป้ายผูกกระเป๋าใส่ต่าง ๆ ซึ่งเป็นตัวกำหนดลำดับการนำกระเป๋าไปลงจากเรือ ท่านจะต้องจัดกระเป๋าไปใหญ่วางไว้หน้าห้อง โดยแยกข้างของเครื่องใช้ที่จำเป็นไว้ในกระเป๋าเดินทางใบเล็ก เพราะเจ้าหน้าที่ของเรือจะมาเก็บกระเป๋าไปใหญ่ของท่านไปตั้งแต่กลางดึก และบัญชีค่าใช้จ่ายต่างๆ จะถูกส่งมาให้ท่านตรวจเช็คก่อนทำการชำระในวันรุ่งขึ้น สำหรับท่านที่ต้องการชำระผ่านบัตรเครดิต ทางบริษัทเรือจะชำระค่าใช้จ่ายผ่านบัตรเครดิตที่ท่านได้ให้หมายเลขไว้ในวันที่ท่านเช็คอินโดยอัตโนมัติ

19 เม.ย. 63 เจนัว - มิลาน

เช้า รับประทานอาหารเช้า ณ ห้องอาหารภายในเรือสำราญ

08.00 น. เรือจอดเทียบท่าที่ท่าเรือเจนัว (อิตาลี)

นำท่านเดินทางสู่ หนึ่งในช้อปปิ้งเอาท์เลทขนาดใหญ่ที่สุดในยุโรป SERRAVALLE Shopping Outlet (ระยะทาง 53 กม. ใช้เวลาเดินทางประมาณ 1 ชม.) ซึ่งตั้งอยู่ใกล้เมืองมิลาน สถานที่รวมสินค้าแฟชั่นแบรนด์เนมจากหลากหลายเมือง และจากดีไซเนอร์ชั้นนำระดับแถวหน้าของอิตาลี มีร้านค้าแฟชั่นและสินค้าต่างๆ กว่า 180 ร้าน ทั้ง Versace, Dolce & Gabbana, Prada, Roberto Cavalli, Bulgari, Trussardi, Calvin Klein, Guess, Etro, Nike, Mariella Burani, Swarovski และอื่นๆอีกมากมาย โดยสินค้าแฟชั่นจะลดราคาตั้งแต่ 30% - 70% ตลอดปี อิสระให้ท่านเลือกซื้อสินค้าตามอัธยาศัย จากนั้นนำท่านเดินทางสู่ เมืองมิลาน (Milan) (ระยะทาง 93 กม. ใช้เวลาเดินทางประมาณ 1.30 ชม.)

กลางวัน รับประทานอาหารกลางวัน ณ ภัตตาคารไทย

บ่าย นำท่านถ่ายรูปกับมหาวิหารแห่งเมืองมิลาน หรือที่เรียกว่าดูโอโม (Duomo) เป็นมหาวิหารที่ใหญ่เป็นอันดับสอง รองจากมหาวิหารเซนต์ปีเตอร์ ในกรุงวาติกัน (เป็นมหาวิหารแบบโกธิคและใหญ่เป็นอันดับสามของยุโรป) สร้างขึ้นในปี ค.ศ. 1386 แล้วเสร็จในปี ค.ศ.1813 ด้านนอกเป็นยอดแหลม 135 ยอด จึงมีชื่อเรียกว่า "มหาวิหารเม่น" มีรูปสลักหินอ่อนจากยุคต่างๆ ประดับอยู่กว่าสามพันรูป บนยอดของมหาวิหารมีรูปปั้นทองขนาด 4 เมตร ของพระแม่มาดอนน่า ด้านหน้าของมหาวิหารเป็นลานกว้าง เรียกว่า เปียชซ่า เดล ดูโอโม (Piazza Del Duomo) เป็นศูนย์กลางแหล่งชุมนุมของผู้คนมาทุกยุคสมัย ด้านข้างของจตุรัสหน้าดูโอโมทางทิศเหนือ จะเห็นทางเข้า กัลเลเรีย วิตโตริโอ เอมานูเอล ศูนย์กลางการค้าที่หรูหราอลังการแห่งเมืองมิลาน อิสระให้

ท่านถ่ายรูปและซื้อป๊อปปิ้งสินค้าแบรนด์เนมซึ่งมีจำหน่ายมากมายในบริเวณ **กัลเลเรีย วิตโตริโอ เอมานุเอล** หรือจะเลือกซื้อสินค้าพื้นเมืองตามอิตาลี (**ร้านค้าในยุโรปบางร้านอาจปิดให้บริการในวันอาทิตย์)

- 16.30 น. นำท่านเดินทางสู่ **สนามบินมิลาน (MXP)** เพื่อเช็คอินและทำ Tax Refund
- 19.45 น. ออกเดินทางจาก **สนามบินมิลาน** สู่ **สนามบินอิสตันบูล** โดยเที่ยวบินที่ TK1876 (ใช้เวลาบินประมาณ 2.50 ชั่วโมง) สายการบินมีบริการอาหาร เครื่องดื่ม และพักผ่อน บนเครื่องบิน
- 23.40 น. เดินทางมาถึง **สนามบินอิสตันบูล** ประเทศตุรกี แวะเปลี่ยนเครื่อง

20 เม.ย. 63 กรุงเทพมหานคร

- 01.25 น. ออกเดินทางสู่กรุงเทพฯ โดยเที่ยวบินที่ TK 68 สายการบินฯ มีบริการอาหาร 2 รอบ คือ **อาหารค่ำ และ อาหารเช้า**
- 15.00 น. เดินทางถึงสนามบินสุวรรณภูมิ กรุงเทพฯ โดยสวัสดิภาพ (BON VOYAGE)

10 วัน ล่องเรือทะเลเมดิเตอร์เรเนียน

MSC GRANDIOSA (เอ็มเอสซี แกรนด์โอซา)

เรือสำราญลำใหม่ล่าสุดปี 2019 ของ MSC Cruise

อัตราค่าบริการ	11 – 20 เม.ย. 2563
ราคาผู้ใหญ่ (พักห้องคู่ INSIDE) ท่านละ	92,900
อัปเกรดเป็นห้องพักแบบมีระเบียงทะเล (พักห้องคู่ Sea-View Balcony) ท่านละ	12,000
พักเดี่ยวเพิ่ม ท่านละ (คิดที่ห้องพักแบบ INSIDE ซึ่งเป็นราคาเริ่มต้น)	30,000
ชั้นธุรกิจเพิ่มเงินจากราคาทัวร์ เริ่มต้นที่ท่านละ (ราคายืนยันได้ก็ต่อเมื่อที่นั่ง confirm เท่านั้น)	95,000-130,000
ไม่เอาตัวเครื่องบินหักค่าใช้จ่าย (ผู้ใหญ่) (ไม่รวมตัว BKK-IST-BCN-IST-BKK)	20,000
กรณีมีวีซ่าแล้วหรือไม่ต้องยื่นวีซ่า หักค่าใช้จ่าย	ไม่รวมวีซ่า

****ราคาอาจมีการปรับขึ้น – ลง ตามราคาน้ำมันที่ปรับขึ้นลง แต่จะปรับตามความเป็นจริงที่สายการบินประกาศปรับ และที่มีเอกสารยืนยันเท่านั้น (คิด ณ วันที่ 23 ก.ค. 2562) ****

ข้อแนะนำและแจ้งเพื่อทราบ

- กรณีเดินทางเป็นตักรูป หากออกตัวแล้ว ไม่สามารถขอคืนเงินได้ และไม่สามารถเปลี่ยนวันเดินทางได้
- กระเป๋าเดินทางเพื่อโหลด ท่านละ 1 ใบ **น้ำหนักไม่เกิน 20 กก.** กระเป๋าถือขึ้นเครื่อง (Hand carry) **น้ำหนักไม่เกิน 7 กก.**

โปรแกรมท่องเที่ยวล่องเรือสำราญ (ตามที่ระบุไว้ในรายการ) อัตรานี้รวมถึง

- ตัวเครื่องบินไป-กลับชั้นนักท่องเที่ยวโดยสายการบินเตอร์กิช แอร์ไลน์ส (กระเป๋าเดินทาง นน. ไม่เกิน 20 กก./ท่าน)
- ค่าภาษีสนามบิน, ภาษีน้ำมัน, ค่าประกันภัยทางอากาศ
- ค่าประกันภัยการเดินทางอุบัติเหตุวงเงิน 1,500,000 บาท และ ค่ารักษาพยาบาลในต่างประเทศวงเงิน 2,000,000 บาท
ค่ารักษาพยาบาลหลังกลับจากต่างประเทศภายใน 21 วัน วงเงิน 40,000 บาท (ประกันภัยไม่ครอบคลุมผู้ที่อายุเกิน 85 ปี)
- ค่าภาษี (Port Fee) ในทุกประเทศ
- ค่าอาหารทุกมื้อตามระบุ, ค่าพาหนะ หรือรถรับ-ส่ง ระหว่างนำเที่ยว, ค่าเข้าชมสถานที่
- เจ้าหน้าที่ (ไกด์ไทย) คอยอำนวยความสะดวกตลอดการเดินทาง

อัตรานี้ไม่รวมถึง

- ค่าวีซ่าเชงเก้น ประมาณ 2,800 – 3,000 บาท
- ค่าบริการเรือ (Service Fee) ท่านละ EUR 70 ซึ่งเรือจะชาร์ตเข้าครุยส์การ์ด
- ค่าใช้จ่ายส่วนตัว อาทิ ค่าซักรีด ค่าโทรศัพท์-แฟกซ์ และค่าใช้จ่ายอื่น ๆ ที่ไม่ได้ระบุในรายการ
- ค่าภาษีมูลค่าเพิ่ม 7% และภาษีหัก ณ ที่จ่าย 3%

การชำระเงิน งวดที่ 1 : สำรองที่นั่งจ่าย 45,000 บาท/ท่าน ภายใน 3 วันหลังได้รับการยืนยันกรุ๊ปออกเดินทางแน่นอน

สำรองที่นั่ง (ผู้เดินทางพักเดียว) ท่านละ 60,000 บาท

งวดที่ 2 : ชำระส่วนที่เหลือ 60 วัน ล่วงหน้าก่อนออกเดินทาง

กรณียกเลิก

- * ยกเลิก 120 วัน ล่วงหน้าก่อนเดินทาง (ไม่มีค่าใช้จ่าย)
 - * ยกเลิก 90-119 วัน ล่วงหน้าก่อนเดินทาง หักค่ามัดจำ 25%
 - * ยกเลิก 60-89 วัน ล่วงหน้าก่อนเดินทาง หักค่ามัดจำ 50%
 - * ยกเลิก 30-59 วัน ล่วงหน้าก่อนเดินทาง หักค่ามัดจำเต็มจำนวน
 - * ยกเลิก 08-29 วัน ล่วงหน้าก่อนเดินทาง หักค่าใช้จ่ายเต็มจำนวน
 - * ยกเลิก น้อยกว่า 7 วัน ล่วงหน้าก่อนเดินทาง หักค่าใช้จ่ายเต็มจำนวน
- ***หากมีการยกเลิกการจองทัวร์ หลังได้ทำการยื่นวีซ่าเรียบร้อยแล้ว บริษัทขอสงวนสิทธิ์ในการนำเล่มพาสปอร์ตไปยกเลิกวีซ่าในทุกกรณี ไม่ว่าค่าใช้จ่ายในการยื่นวีซ่าจะรวมหรือแยกจากรายการทัวร์ก็ตาม*****

หมายเหตุ:

- บริษัทขอสงวนสิทธิ์ในการยกเลิกการเดินทางใน **กรณีที่มีผู้เดินทางต่ำกว่า 20 ท่าน** โดยจะแจ้งให้ ผู้เดินทางทราบล่วงหน้าอย่างน้อย 20 วัน ก่อนการเดินทาง
- บริษัทขอสงวนสิทธิ์ในการเปลี่ยนแปลงการพาเข้าชมสถานที่ท่องเที่ยวใดๆที่ปิดทำการ โดยจะจัดหาสถานที่ท่องเที่ยวอื่น ๆ เพื่อทดแทนเป็นลำดับแรก หรือคืนค่าเข้าชมแก่คณะผู้เดินทางแทน
- บริษัท ขอสงวนสิทธิ์ในการเปลี่ยนแปลงรายการท่องเที่ยว กรณีที่เกิดเหตุจำเป็นสุดวิสัย อาทิ การล่าช้าของสายการบิน การนัดหยุดงาน การประท้วง ภัยธรรมชาติ การก่อจลาจล อุบัติเหตุ ปัญหาการจราจร ฯลฯ ทั้งนี้จะคำนึงและรักษาผลประโยชน์ของผู้เดินทางไว้ให้ได้มากที่สุด

- การท่องเที่ยวนี้เป็นการชำระแบบเหมาจ่ายกับบริษัทตัวแทนในต่างประเทศ ท่านไม่สามารถเรียกร้อยเงินคืน ในกรณีที่ท่านปฏิเสธหรือสละสิทธิ์ การใช้บริการที่ทางทัวร์จัดให้ ยกเว้น ท่านได้ทำการตกลงหรือแจ้งให้ทราบก่อนเดินทาง
- บริษัทฯ จะไม่รับผิดชอบค่าใช้จ่ายที่เกิดขึ้น หากท่านถูกปฏิเสธวีซ่าและจะไม่คืนเงินค่าทัวร์ที่ท่านชำระ มาแล้ว หากท่านถูกปฏิเสธการเข้าเมือง อันเนื่องจากการกระทำที่ส่อไปในทางผิดกฎหมาย หรือการ หลบหนีเข้าเมือง ฯลฯ
- สถานทูตเก็บค่าธรรมเนียมวีซ่า และไม่คืนทุกกรณี
- ในกรณีที่ท่านจะใช้หนังสือเดินทางราชการ (เล่มสีน้ำเงิน) เดินทางกับคณะ บริษัทฯ สงวนสิทธิ์ที่จะ ไม่รับผิดชอบ หากท่านถูกปฏิเสธการเข้าหรือออกนอกประเทศใดประเทศหนึ่งเพราะ โดยปกตินักท่องเที่ยวใช้หนังสือเดินทางบุคคลธรรมดา

กรณีเดินทางโดยลูกค้าจัดการตัวเครื่องบินเอง (Land Only)

- ในกรณีที่ลูกค้าดำเนินการเรื่องตัวเครื่องบินเองและมาเที่ยวร่วมกับคณะ (Join Tour) ลูกค้าต้องดำเนินการมาพบคณะทัวร์ด้วยตัวเอง และต้องรับผิดชอบค่าใช้จ่ายในการมาพบคณะใหญ่ด้วยตัวเอง รวมถึงหากกรณีเที่ยวบินของคณะใหญ่เกิดความล่าช้าหรือยกเลิกเที่ยวบินอันด้วยสาเหตุใดๆก็ตาม

ตัวเครื่องบิน

- ในการเดินทางเป็นหมู่คณะผู้โดยสารจะต้องเดินทางไป-กลับ หากท่านต้องการเลื่อนวันเดินทางกลับ ท่านจะต้องชำระค่าใช้จ่ายส่วนต่างที่สายการบินเรียกเก็บโดยสายการบิน เป็นผู้กำหนด ซึ่งทางบริษัทฯ ไม่สามารถเข้าไปแทรกแซงได้ และในกรณีที่ยกเลิกการเดินทาง ถ้าทางบริษัทได้ออกตัวเครื่องบินไปแล้ว ผู้เดินทางต้องรอ Refund ตามระบบของสายการบินเท่านั้น (ในกรณีที่ตัวเครื่องบินสามารถทำการ Refund ได้เท่านั้น)
- ท่านที่จะออกตัวเครื่องบินภายในประเทศ เช่น เชียงใหม่ ภูเก็ต หาดใหญ่ ฯลฯ โปรดแจ้งฝ่ายขายก่อนเพื่อขอคำยืนยันว่าทัวร์นั้นๆ ยืนยันการเดินทางแน่นอน หากท่านออกตัวภายในประเทศโดยไม่ได้รับการยืนยันจากพนักงาน แล้วทัวร์นั้นยกเลิก บริษัทฯ ไม่สามารถรับผิดชอบค่าใช้จ่ายใดๆที่เกี่ยวข้องกับตัวเครื่องบินภายในประเทศได้
- เมื่อท่านจองทัวร์และชำระมัดจำแล้ว หมายถึงท่านยอมรับในข้อความและเงื่อนไขที่บริษัทฯ แจ้งแล้วข้างต้น

โรงแรมและห้อง

- ห้องพักในโรงแรมเป็นแบบห้องพักคู่ (TWN/DBL) ในกรณีที่ท่านมีความประสงค์จะพักแบบ 3 ท่าน / 3 เตียง (TRIPLE ROOM) ขึ้นอยู่กับข้อกำหนดของห้องพักและรูปแบบของห้องพักของแต่ละโรงแรม ซึ่งมักมีความแตกต่างกัน ซึ่งอาจจะทำให้ท่านไม่ได้ห้องพักติดกันตามที่ต้องการ หรือ อาจไม่สามารถจัดห้องที่พักแบบ 3 เตียงได้
- โรงแรมหลายแห่งในยุโรป จะไม่มีเครื่องปรับอากาศเนื่องจากอยู่ในแถบที่มีอุณหภูมิต่ำ เครื่องปรับอากาศที่มีจะให้บริการในช่วงฤดูร้อนเท่านั้น
- ในกรณีที่มีการจัดประชุมนานาชาติ (TRADE FAIR) เป็นผลให้ค่าโรงแรมสูงขึ้น 3-4 เท่าตัว บริษัทฯ ขอสงวนสิทธิ์ในการปรับเปลี่ยนหรือย้ายเมืองเพื่อให้เกิดความเหมาะสม

กระเป๋าถือถือติดตัวขึ้นเครื่องบิน

- กรรณางคนำของมีคม ทุกชนิด ใส่ในกระเป๋าใบเล็กที่จะถือขึ้นเครื่องบิน เช่น มีดพับ กรรไกรตัดเล็บทุกขนาด ตะไบเล็บ เป็นต้น กรุณาใส่ในกระเป๋าเดินทางใบใหญ่ห้ามนำติดตัวขึ้นบนเครื่องบินโดยเด็ดขาด
- วัตถุที่เป็นลักษณะของเหลว อาทิ ครีม โลชั่น น้ำหอม ยาสีฟัน เจล สเปรย์ และเหล้า เป็นต้น จะถูกทำการตรวจอย่างละเอียดอีกครั้ง โดยจะอนุญาตให้ถือขึ้นเครื่องได้ไม่เกิน 10 ชิ้น ในบรรจุภัณฑ์ละไม่เกิน 100 ml. แล้วใส่รวมเป็นที่

เดียวกันในถุงใสพร้อมที่จะสำแดงต่อเจ้าหน้าที่รักษาความปลอดภัยตามมาตรการองค์การการบินพลเรือนระหว่างประเทศ (ICAO)

- หากท่านซื้อสินค้าปลอดภาษีจากสนามบิน จะต้องปิดผนึกถุงโดยระบุ วันเดินทาง เที่ยวบิน จึงสามารถนำขึ้นเครื่องได้ และห้ามมีร่องรอยการเปิดปากถุงโดยเด็ดขาด

สัมภาระและค่าพนักงานยกสัมภาระ

- สำหรับน้ำหนักของสัมภาระที่ทางสายการบินอนุญาตให้โหลดใต้ท้องเครื่องบิน คือ 20-30 กิโลกรัม (สำหรับผู้โดยสารชั้นประหยัด/ Economy Class Passenger ซึ่งขึ้นกับแต่ละสายการบิน) การเรียกเก็บค่าธรรมเนียมเพิ่มเป็นสิทธิ์ของสายการบินที่ท่านไม่อาจปฏิเสธได้ หาก น้ำหนักกระเป๋าเดินทางเกินกว่าที่สายการบินกำหนด
- สำหรับกระเป๋าสัมภาระที่ทางสายการบินอนุญาตให้นำขึ้นเครื่องได้ ต้องมีน้ำหนักไม่เกิน 7 กิโลกรัมและมีสัดส่วนไม่เกิน 7.5 x 13.5 x 21.5 สำหรับหน่วยวัด “นิ้ว” (Inch) หรือ 19 x 35 x 55 สำหรับหน่วยวัด “เซนติเมตร” (Centimeter)
- ในบางรายการทัวร์ ที่ต้องบินด้วยสายการบินภายในประเทศ น้ำหนักของกระเป๋าอาจจะถูกกำหนดให้ต่ำกว่ามาตรฐานได้ ทั้งนี้ขึ้นอยู่กับข้อกำหนดของแต่ละสายการบิน บริษัทขอสงวนสิทธิ์ไม่รับภาระ ความรับผิดชอบค่าใช้จ่ายในน้ำหนักส่วนที่เกิน
- กระเป๋าและสัมภาระที่มีล้อเลื่อนและมีขนาดใหญ่เกินไป ไม่เหมาะกับการเป็นกระเป๋าถือขึ้นเครื่องบิน (Hand carry)

การชดเชยค่ากระเป๋าในกรณีเกิดการสูญหาย

- ของมีค่าทุกชนิด **ขอแนะนำไม่ควรใส่เข้าไปในกระเป๋าใบใหญ่ที่เช็กไปกับเครื่อง** เพราะหากเกิดการสูญหาย สายการบินจะรับผิดชอบชดเชยตามกฎโออาต้าเท่านั้น ซึ่งจะชดเชยให้ประมาณ กิโลกรัมละ 20 USD คุณด้วยน้ำหนักกระเป๋าจริง ทั้งนี้จะชดเชยไม่เกิน USD 400 กรณีเดินทางชั้นธรรมดา (Economy) หรือ USD 600 กรณีเดินทางชั้นธุรกิจ (Business) ดังนั้นจึงไม่แนะนำให้โหลดของมีค่าทุกประเภทลงกระเป๋าใบใหญ่
- กรณีกระเป๋าใบใหญ่เกิดการสูญหายระหว่างการท่องเที่ยว (**ระหว่างทัวร์ ไม่ใช่ระหว่างบิน**) โดยปกติประกันภัยการเดินทางที่บริษัททัวร์ได้จัดทำให้ลูกค้าจะไม่ครอบคลุมค่าชดเชยในกรณีกระเป๋าใบใหญ่สูญหาย ดังนั้นท่านจึงไม่ควร โหลดของมีค่าทุกประเภทในกระเป๋าใบใหญ่ เพราะหากเกิดการสูญหาย ทางบริษัทฯ ขอสงวนสิทธิ์การชดเชยค่าเสียหายตามรายละเอียดข้างต้นเท่านั้น
- กรณีกระเป๋าใบเล็ก (Hand Carry) เกิดการสูญหาย บริษัทฯ ไม่สามารถรับผิดชอบชดเชยค่าเสียหายให้ท่านได้

เอกสารประกอบการขอวีซ่าเชิงแก่นประเทศอิตาลี

(ใช้เวลาในการขอวีซ่าประมาณ 10-15 วันทำการ)

สถานทูต ไม่อนุญาต ให้ตั้งเล่มพาสปอร์ต หากได้ยื่นเข้าไปแล้ว ดังนั้นถ้าท่านรู้ว่าต้องใช้เล่มกรุณาแจ้งบริษัททัวร์ฯ เพื่อขอยื่นวีซ่าล่วงหน้าก่อนกรุป และ ให้แนบตัวเครื่องบินในช่วงที่ท่านจะเดินทางมาด้วย

(การเตรียมเอกสาร กรุณาอ่านให้เข้าใจ และเตรียมให้ครบ และกรุณาอย่าดื้อและยึดติดกับการยื่นในสมัยก่อน)

หากท่านต้องการเปลี่ยนแปลงคิวกรุปที่ได้มีการจองแล้ว ท่านอาจต้องชำระค่าคิวยื่นวีซ่า 2,200 บาทให้กับศูนย์ยื่นคำร้อง

1. หนังสือเดินทางที่เหลืออายุใช้งาน ได้เกิน 6 เดือนขึ้นไป ถ้ามีหนังสือเดินทางเล่มเก่ากรุณาแนบมาด้วย
2. รูปถ่ายสีหน้าตรงปัจจุบัน พื้นฉากหลังรูปต้องมีสีขาวเท่านั้น รูปจะต้องเป็นภาพที่คมชัดห้ามสวมแว่นสายตา ห้ามมีเงา ห้ามถ่ายรูปและตกแต่งภาพจากคอมพิวเตอร์ (ถ่ายไม่เกิน 6 เดือน) 2 รูป

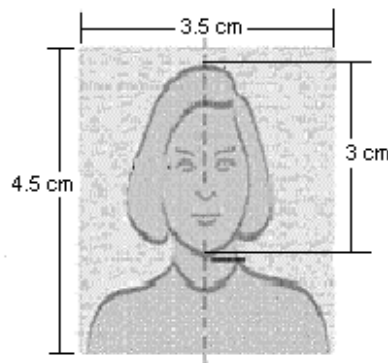

3. สำเนาทะเบียนสมรส / สำเนาทะเบียนหย่า / เอกสารเพิ่มเติมกรณีอื่น ๆ
4. สำเนาบัตรประชาชน
5. สำเนาทะเบียนบ้าน
6. สูติบัตร (สำหรับเด็กต่ำกว่า 18 ปีบริบูรณ์)
7. กรณีเด็กอายุต่ำกว่า 20 ปีบริบูรณ์: เดินทางต้องยื่นเอกสารเพิ่มเติมดังนี้
 - เด็กเดินทางกับบุคคลอื่น บิดามารดาต้องทำหนังสือแสดงความยินยอม ซึ่งออกให้โดยที่ว่าการเขตหรืออำเภอเท่านั้น และให้ระบุว่า ยินยอมให้เดินทางกับใคร มีความสัมพันธ์อย่างไรกับครอบครัว
 - เด็กเดินทางกับบิดา มารดาต้องทำหนังสือแสดงความยินยอมซึ่งออกให้โดยที่ว่าการเขตหรืออำเภอเท่านั้น และให้ระบุว่า มารดายินยอมให้เดินทางกับบิดา (ระบุชื่อบิดา)
 - เด็กเดินทางกับมารดา บิดาต้องทำหนังสือแสดงความยินยอมซึ่งออกให้โดยที่ว่าการเขตหรืออำเภอเท่านั้น และให้ระบุว่า บิดายินยอมให้เดินทางกับมารดา (ระบุชื่อมารดา)
 - กรณีพ่อและแม่หย่าร้าง หรือเสียชีวิต ต้องแนบใบหย่า หรือ ใบมรณะบัตร เพื่อเป็นการยืนยัน
 - ให้แนบสำเนาพาสปอร์ตของพ่อ และ แม่ (หากไม่มีให้แนบสำเนาบัตรประชาชนของพ่อและแม่)
8. หลักฐานการทำงาน (จดหมายรับรองการทำงาน เป็นภาษาอังกฤษ) ฉบับจริงเท่านั้น**

จดหมายรับรองการทำงานให้ระบุ TO WHOM IT MAY CONCERN (ไม่ต้องระบุสถานทูต)

โดย ไม่ต้องระบุวัน และประเทศที่เดินทาง

- กรณีผู้เดินทางเป็นเจ้าของกิจการ : ใช้หนังสือจดทะเบียนบริษัท ที่มีรายชื่อผู้ประกอบการ
- กรณีผู้เดินทางเป็นเจ้าของร้านค้า : ใช้ทะเบียนพาณิชย์ที่มีชื่อผู้เป็นเจ้าของร้านค้า
- กรณีที่เป็นพนักงานบริษัท : ใช้จดหมายรับรองการทำงานจากนายจ้าง ระบุตำแหน่ง ระยะเวลาการว่าจ้าง เงินเดือน พิมพ์เป็นภาษาอังกฤษเท่านั้น
- กรณีที่เป็นข้าราชการ : ใช้หนังสือรับรองจากหน่วยงาน พิมพ์เป็นภาษาอังกฤษเท่านั้น
- กรณีเกษียณอายุราชการ ถ่ายสำเนาบัตรข้าราชการบำนาญ
- กรณีเป็นนักเรียนนักศึกษา ต้องมีหนังสือรับรองจากสถาบันศึกษานั้นว่ากำลังศึกษาอยู่ระดับปีที่ศึกษา พิมพ์เป็นภาษาอังกฤษเท่านั้น
- กรณีเป็นแม่ค้า, ทำธุรกิจส่วนตัว, ทำอาชีพอิสระ ต้องพิมพ์จดหมายรับรองตัวเอง เป็นภาษาอังกฤษ

9. หลักฐานการเงิน (สำคัญมาก เพราะสถานทูตแจ้งกฎใหม่เมื่อวันที่ 22 กรกฎาคม 2557)

9.1 สำเนาสมุดบัญชีเงินฝากออมทรัพย์เท่านั้น พร้อมหนังสือรับรองทางการเงินจากธนาคาร (BANK CERTIFICATE) เป็นภาษาอังกฤษ **ต้องเป็นบัญชีเดียวกันเท่านั้น**

- เงินฝากออมทรัพย์/ เพื่อเรียก/ สะสมทรัพย์
(ยอดเงินในสมุดบัญชีธนาคาร ต้องมี ไม่ต่ำกว่า 100,000 บาท ต่อการยื่นวีซ่า 1 ท่าน และ ต้องมีการเข้าออกของเงินสม่ำเสมอ ห้ามทำการ โอนเงินเข้าไปในครั้งเดียวเป็นยอดใหญ่ก่อนการยื่นวีซ่าเด็ดขาด!!)

- การปรับสมุดบัญชีธนาคาร ท่านต้องปรับสมุดถึงเดือนปัจจุบัน และ ถ่ายสำเนาย้อนหลัง 6 เดือน โดยการปรับยอดสมุดในบัญชี ต้องปรับสมุดก่อนวันที่จะยื่นวีซ่า 7 วัน เช่นท่านได้คียื่นวีซ่าวันที่ 3 กันยายน 2556 สำเนาสมุดบัญชีที่ท่านต้องใช้ในการยื่นวีซ่า ต้องปรับสมุด ณ วันที่ 28 สิงหาคม 2556 หรือ หลังจากนั้น หากท่านปรับสมุดบัญชีก่อนหน้านั้น จะใช้เป็นเอกสารแสดงหลักฐานทางการเงินไม่ได้ สถานทูตจะขอเอกสารเพิ่มเติม ใ้ตาม ท่านสามารถส่งเอกสารมาทางบริษัททัวร์ฯ เพื่อเตรียมการล่วงหน้า และ ส่ง Fax สมุดบัญชีล่าสุดท้ายที่ได้ทำการปรับสมุดมาให้ทางบริษัททัวร์ เพื่อใช้ในการแนบเป็นเอกสารยื่นวีซ่าต่อไปได้

- การขอหนังสือรับรองทางการเงินจากธนาคาร ต้องมีอายุไม่เกิน 15 วัน นับจากวันที่ได้คียื่นวีซ่า พร้อม ทั้งต้องระบุ จำนวนเงินเป็นตัวเลขลงในหนังสือรับรองด้วย เช่นท่านได้คียื่นวีซ่าวันที่ 3 กันยายน 2556 หนังสือรับรองการเงินจากทางธนาคารที่ใช้ในการยื่นวีซ่า ต้องออกให้ ณ วันที่ 20 สิงหาคม 2556 หรือ หลังจากนั้น จดหมายรับรองจากธนาคารให้ระบุ TO WHOM IT MAY CONCERN (ไม่ต้องระบุสถานทูต) โดยไม่ต้องระบุวัน และประเทศที่เดินทาง

(สถานทูตไม่รับพิจารณาบัญชีกระแสรายวันในทุกกรณี)

Thank you for contacting VFS Italy Visa Application Centre.

เนื่องจากสถานทูตได้แจ้งเพิ่มเติมเกี่ยวกับเอกสารด้านการเงินของผู้สมัครวีซ่าทุกประเภท โดย ผู้สมัครทุกคนที่ต้องการยื่นคำร้องขอวีซ่าฯต้องแสดงหลักฐานทางการเงิน 2 ประเภทคู่กันคือ หนังสือรับรองทางการเงินจากทาง

ธนาคาร (Bank Certificate) ซึ่งมีอายุไม่เกิน 15 วันนับจากวันยื่นคำร้องวิซ่า พร้อมกับสำเนาสมุดบัญชีเงินฝากที่
แสดงยอดเงินล่าสุดไม่เกิน 7 วันนับจากวันยื่นคำร้องขอวิซ่า โดยไม่มีข้อยกเว้นใดๆทั้งสิ้น

10. ในกรณีที่มีผู้รับรองค่าใช้จ่าย ต้องมีเอกสารเพิ่มเติมดังนี้

- จดหมายจากผู้รับรองค่าใช้จ่าย พิมพ์เป็นภาษาอังกฤษเท่านั้น
- หลักฐานแสดงความสัมพันธ์ของผู้เดินทางกับผู้รับรองค่าใช้จ่าย เช่น ทะเบียนบ้าน และต้องเป็นบุคคลในครอบครัวเดียวกัน (พ่อ, แม่ สามารถรับรองค่าใช้จ่ายให้บุตรได้ / สามี ภรรยา ที่จดทะเบียนสมรส รับรองให้กันและกันได้ / (ปู่, ย่า, ตา, ยาย **ไม่สามารถ**รับรองค่าใช้จ่ายให้หลานได้)
- กรณีเป็นสามีภรรยาแล้วไม่ได้จดทะเบียน และรับรองค่าใช้จ่ายกัน ต้องใช้เอกสารดังนี้
 - เขียนจดหมาย declare เป็นภาษาอังกฤษ มาว่าอยู่ด้วยกันแต่ไม่ได้จดทะเบียนกัน
 - กรณีมีลูกด้วยกัน ให้ใช้ใบเกิดของลูก แปลเป็นภาษาอังกฤษพร้อมกับแนบภาษาไทย
 - กรณีไม่มีลูกด้วยกัน ให้ใช้ทะเบียนบ้านทั้งของสามีและภรรยา แปลเป็นภาษาอังกฤษพร้อมกับแนบภาษาไทย **โดยทะเบียนบ้านของทั้งสองต้องอยู่บ้านเดียวกัน**
- กรุณาแนบสำเนาสมุดบัญชีเงินฝากตาม**ข้อกำหนดในข้อ 9** ที่จะใช้ยื่นวิซ่า 1 ชุดของผู้รับรองค่าใช้จ่าย พร้อมทั้งใน หนังสือรับรองทางการเงินจากธนาคาร (BANK CERTIFICATE) ต้องระบุชื่อผู้ถูกรับรองค่าใช้จ่าย ด้วย

แบบฟอร์มการสำรองที่นั่ง



10 วัน ล่องเรือทะเลเมดิเตอร์เรเนียน

MSC GRANDIOSA (เอ็มเอสซี แกรนด์โอซา)

เรือสำราญลำใหม่ล่าสุดปี 2019 ของ MSC Cruise

(อิตาลี) มิลาน- เจนัว - เนเปิ้ล - (เกาะซิซิลี) เมสซิना - ทาร์อมีนา - (มอลต้า) วาเลตต้า
 (สเปน) บาร์เซโลน่า - ฌิโรนา (สถานที่ถ่ายทำ Game of Throne) - (ฝรั่งเศส) มาร์กเซย์ - มิลาน

ราคาทัวร์ 92,900 บาท

 11-20 เมษายน 2563

ลำดับที่	ชื่อ - สกุล (ภาษาอังกฤษ)	เบอร์โทรศัพท์	ห้องพัก (INSIDE/ BALCONY)	เลขที่ สะสมไมล์	อาหาร (หากเพื่ออาหาร โปรครุม)	สถานที่ท่านเคยสแกน ลายนิ้วมือในการขึ้น วีซ่าขงเกิน (กรุณาระบุ) (หลังวันที่ 14 พ.ย. 2556)

(รบกวนเอเยนต์ใส่เบอร์โทรศัพท์ลูกค้าด้วยนะคะ เนื่องจากต้องการกรอกข้อมูลในการยื่นวีซ่า)

ชื่อผู้สำรองที่นั่ง..... เอเยนต์.....

โทรศัพท์..... แฟกซ์..... อีเมล.....

โทรศัพท์มือถือ.....

*** กรุณาติดต่อสำรองที่นั่ง และ หน้าพาสปอร์ต มาที่ 02 956 8478 ***

ติดต่อเจ้าหน้าที่ : โทร 087 976 4018